

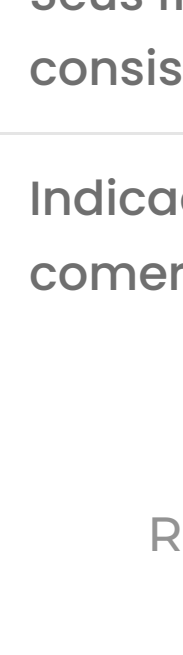

RED BRANGUS  
**ARAGANO**  
JUQUIRY 6326



- ✓ Touro premiado na Nacional 2017;
- ✓ Biotipo funcional, animal correto em suas linhas, com musculatura destacada e bom arqueamento de costela;
- ✓ Seus filhos comprovam sua consistência genética;
- ✓ Indicado para rebanhos puros e comerciais.

RED BRANGUS - ARAGANO  
**Assista**



RED BRANGUS  
**ARAGANO**  
JUQUIRY 6326

**Informações**

REGISTRO:  
**106262**

NASCIMENTO:  
**18/10/2014**

PESO:  
**940 KG**

PE:  
**47 CM**

CRIADOR:  
**RICARDO BASTOS TELLECHEA**

**Genealogia**

Cruces Don Arbon (Cardenal)

Tres Cruces Cardenal 4312TE (Don Ciríaco)

Tres Cruces Don Ernesto

CX Tanque 23/TE

Juquiry 7441 TANQUE

Juquiry D. Tanque 5945

[CONSULTE VALOR](#)

RED BRANGUS - ARAGANO

**Medidas Corporais**  
(quilogramas e centímetros)

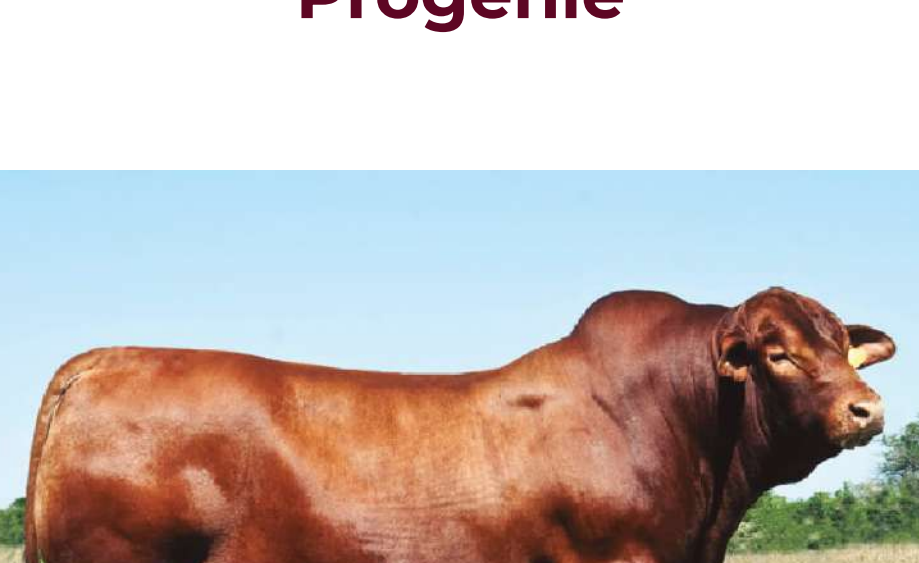

**PS** Peso em coleta: **940 Kg**

**PE** Perímetro Escrotal: **47 cm**

**FR** Frame: **6,5**

**AP** Altura Posterior: **145 cm**

**CC** Comprimento Corporal: **177 cm**

**PT** Perímetro Torácico: **225 cm**

**PC** Profundidade Costela: **82 cm**

**CG** Comprimento Garupa: **64 cm**

**LG** Largura Garupa: **43 cm**

RED BRANGUS - ARAGANO

**Avaliação Genética**

PROMEBO - CDP (Controle de Desenvolvimento Ponderal)

PN			GND			C DESM		
DEPg	%	D	DEPg	%	D	DEPg	%	D
0,48	83	9	-0,63	60	6	0,09	21	3

P DESM			M DESM			U DESM		
DEPg	%	D	DEPg	%	D	DEPg	%	D
0,19	5	1	0,14	12	2	0	52	6

T DESM			IND D		
DEPg	%	D	IND	%	D
0	50	5	5,15	32	4

GDS			GNF			C SOBR		
DEPg	%	D	DEPg	%	D	DEPg	%	D
-0,5	62	7	-1,13	63	7	0,03	40	4

P SOBR			M SOBR			U SOBR		
DEPg	%	D	DEPg	%	D	DEPg	%	D
0,14	12	2	0,11	19	2	-0,01	55	6

T SOBR			PE			IND F		
DEPg	%	D	DEPg	%	D	IND	%	D
-0,03	60	6	0,09	40	4	4	33	4

RED BRANGUS - ARAGANO

**Avaliação Complementar**

Avaliação de Carcaça PAMPAPLUS

AOL			EP8			GIM		
DEP	%	D	DEP	%	D	DEP	%	D
1,48	6	1	0,1	24	3	0,06	29	3

ÍNDICE BIOECONÔMICO DE CARÇAÇA		
IND	%	D
5,76	23	3

RED BRANGUS - ARAGANO

**Progênie**

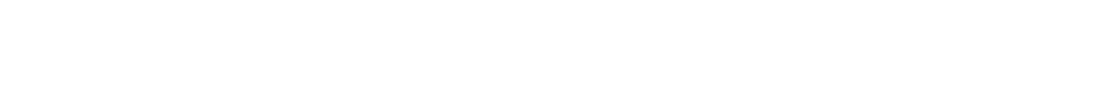

Don Ciríaco - Pai

RED BRANGUS - ARAGANO

**Dica do Veterinário**



Ao buscar o Aragano, queremos replicar consistência racial no Red Brangus. Por ser proveniente de uma base muito forte (Don Ciríaco), nos traz segurança que manterá homogêneas suas progênie. Produzindo machos carníceros com excelente acabamento e fêmeas que irão agregar muita estrutura óssea, essencial para a base do rebanho.



**RAFAEL GOMES SEVERO**  
CRMV/ RS 14190