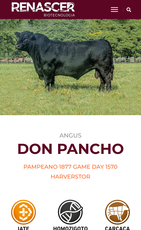

ANGUS

DON PANCHO

PAMPEANO 1877 GAME DAY 1570
HARVERSTOR

IATF | HOMOZIGOTO PRETO | CARÇAÇA

QUALIDADE DE CARNE | PRECOCINHAS

- Linhagem aberta e única, filho de Game Day 449 em mãe Harvestor;
- Animal carniceiro e estruturado, com DEPs e fenótipo equilibrados;
- Indicado para cruzamentos industriais e rebanhos puros.

ANGUS - DON PANCHO

Assista

ANGUS

DON PANCHO

PAMPEANO 1877 GAME DAY 1570
HARVERSTOR

Informações

REGISTRO:
216317

NASCIMENTO:
29/05/2016

PESO:
930 KG

PE:
44 CM

CRIADOR:
CABAÑA LOS PAMPEROS - ARGENTINA

PROPRIETÁRIO(S):
PAULO ROBERTO PAVIN

Genealogia

Boyd New Day 8005

Gdar Game Day 449

G D A R Miss Wix 474

S A V Harverstor 0338

Pampeano 1570 Harverstor 474 Facon

Pampeano 474 Frontiline Facon-T/E

CONSULTE VALOR

ANGUS - DON PANCHO

Medidas Corporais

(quilogramas e centímetros)

PS	Peso em coleta:	**930 Kg**
PE	Perímetro Escrotal:	**44 cm**
FR	Frame:	**6**
AP	Altura Posterior:	**143 cm**
CC	Comprimento Corporal:	**176 cm**
PT	Perímetro Torácico:	**229 cm**
PC	Profundidade Costela:	**76 cm**
CG	Comprimento Garupa:	**58 cm**
LG	Largura Garupa:	**47 cm**

ANGUS - DON PANCHO

Avaliação Genética

Programa E.R.A.

PN		GND		C DESM	
DEP	%	DEP	%	DEP	%
0,47	6	0,17	10	0,23	5

P DESM		M DESM		P GESM	
DEP	%	DEP	%	DEP	%
0,17	10	0,31	5	0,47	54

IPD 3	
DEP	%
15,55	36

GDS		GNS		P SDBR	
DEP	%	DEP	%	DEP	%
1,82	46	3,93	51	0,23	25

M SDBR		T SDBR	
DEP	%	DEP	%
0,15	36	0,55	50

AOL		ESS		DIM	
DEP	%	DEP	%	DEP	%
0,74	13	0,03	36	4,17	50

IGE		IMT	
DEP	%	DEP	%
-0,02	47	13,16	48

ANGUS - DON PANCHO

Avaliação Complementar

Avaliação de Carcaça PMCZ

AOL	ESS	DIM
DEP %	DEP %	DEP %
0,74 13	0,03 36	4,17 50

ÍNDICE BIOECONÔMICO DE CARÇAÇA
10,15 72 8

ANGUS - DON PANCHO

Progênie

Gdar Game Day 449 - Pai

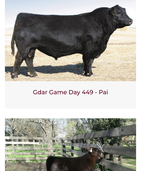

Filho de Don Pancho

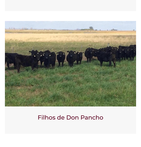

Filhos de Don Pancho

ANGUS - DON PANCHO

Dica do Veterinário

Tenho muito apreço e utilizo muito o touro angus Don Pancho, pois garante o resultado que necessito para gerar riqueza nas fazendas, mesmo em tempos de volatilidade do mercado. O touro Don Pancho nos traz a segurança de alta taxa de concepção e junto o entusiasmo do pacuarista ao vibrar e compartilhar o alto índice da IATF. Eu e todo meu time, usamos e recomendamos Renascer, em especial Don Pancho.

FABER MONTEIRO CARNEIRO
CRMV/ MT 3885